

**COMUNE DI ORTUCCHIO**  
**PROVINCIA DI L'AQUILA**

pag. 1

**COMPUTO METRICO**

**OGGETTO:** MESSA IN SICUREZZA STRADE FUCENSI NEL  
COMUNE DI ORTUCCHIO

**COMMITTENTE:** COMUNE DI ORTUCCHIO

ALLEGAT..... AL.....

DETERMINA N°..... DEL .....

DELIBERA N° 62 DEL 11.5.2023



PERMESSO DI COSTRUIRE O SCIA N° ... DEL ...

Data, 13/05/2023

IL RESPONSABILE DEL SERVIZIO

IL TECNICO



Num.Ord. TARIFFA	DESIGNAZIONE DEI LAVORI	DIMENSIONI				Quantità	IMPORTI	
		par.ug.	lung.	larg.	H/peso		unitario	TOTALE
	RIPORTO							
	<b>LAVORI A MISURA</b>							
1 E.001.190.23 0.a	Pulizia di strada, mediante rimozione di materiale depositatosi, soffiatura e lavaggio con impiego di macchine idonee oltre a personale per la rimozione di detriti o residui vari- Pulizia di strada, mediante rimozione di materiale depositatosi <b>STRADA 28</b> 1° tratto 2° tratto <b>STRADA 30</b> 1° tratto 2° tratto <b>STRADA 27</b> riparazione		387,72 575,35 200,10 1450,10 100,00	5,500 3,500 5,500 4,300 1,500		2'132,46 2'013,73 1'100,55 6'235,43 150,00		
	SOMMANO mq					11'632,17	1,44	16'750,32
2 U.005.040.04 0.a	Bitumatura di ancoraggio con 0,75 Kg/m2 di emulsione bituminosa acida al 60% data su sottofondi rullati o su strati bituminosi- Bitumatura di ancoraggio <b>STRADA 28</b> 1° tratto 2° tratto <b>STRADA 30</b> 1° tratto 2° tratto <b>STRADA 27</b> riparazione		387,72 575,35 200,10 1450,10 100,00	5,500 3,500 5,500 4,300 1,500		2'132,46 2'013,73 1'100,55 6'235,43 150,00		
	SOMMANO mq					11'632,17	0,91	10'585,27
3 U.005.040.06 0.a	Conglomerato bituminoso per strato di collegamento (binder) costituito da miscela di aggregati e bitume tradizionale, con possibilità di utilizzazione fino al 25% in massa di mater ... per la stesa ed onere per dare il lavoro finito:- Strato di collegamento (binder) in conglomerato bituminoso modificato <b>STRADA 28</b> 1° tratto 2° tratto <b>STRADA 30</b> 1° tratto 2° tratto <b>STRADA 27</b> riparazione		387,72 575,35 200,10 1450,10 100,00	5,500 3,500 5,500 4,300 1,500	5,000 5,000 5,000 7,000 5,000	10'662,30 10'068,63 5'502,75 43'648,01 750,00		
	SOMMANO m <sup>2</sup> x cm					70'631,69	2,05	144'794,96
	<b>Parziale LAVORI A MISURA euro</b>							172'130,55
	<b>TOTALE euro</b>							172'130,55
	Data, 13/05/2023							
	Il Tecnico							
	  <hr/> <hr/> <hr/> <hr/> <hr/>							
	A RIPORTARE							



# COMUNE DI ORTUCCHIO

Provincia dell'Aquila

Ufficio Tecnico

## LAVORI DI RIQUALIFICAZIONE DELLA PIAZZETTA "EX DISTRIBUTORE" A CORREDO DELLA SEDE MUNICIPALE QUADRO ECONOMICO

(Art. 22, comma 2, D.P.R. 207/2010)

IMPORTO DEI LAVORI..... € 172.130,55  
 DI CUI PER ONERI DELLA SICUREZZA.....€ 3.375,11  
 A) IMPORTO DEI LAVORI A BASE D'ASTA..... € 168.755,44

### B) SOMME A DISPOSIZIONE DELLA STAZIONE APPALTANTE:

- 1) Progettazione definitiva, esecutiva, CSP .....€ -----
- 2) Direzione Lavori e CSE .....€ -----
- 3) Collaudo.....€ -----
- 4) Relazione Geologica e saggi ..... € -----
- 5) Spese ex art. 90 c5 e 92 c7 D.Lgs. n. 50/2016 .....€ -----
- 6) Imprevisti ..... € -----
- 7) Spese di gara .....€ -----
- 8) Contributo ANAC..... € -----
- 9) CNPAIA 4%..... € -----
- 10) Iva al 22% su spese tecniche ..... € -----
- 11) Iva sui lavori 10% .....€ 37.868,72

SOMMANO SOMME A DISPOSIZIONE..... € 37.868,73

IMPORTO TOTALE DI PROGETTO..... € 209.999,28

Ortucchio, 13.5.2023.

La Responsabile del Servizio

Simona LEOPARDI



ALLEGAT..... AL.....

CERTIFICATO DI PERMUTA N°..... DEL .....

ATTO DI PERMUTA N° 22 DEL 13.5.2023

PERMESSO DI COSTRUIRE O SCIA N° .... DEL ...

IL RESPONSABILE DEL SERVIZIO



Comune di Ortucchio (AQ) - Piazza Alfred Zampa  
Codice Fiscale 0212140662  
Sindaco Raffaele Favoriti

Tel. +39.0863 839117 | Fax. +39 0863.830208  
E-Mail: info@comunediortucchio.it  
Pec: procomunediortucchioaq@pec.it

**COMUNE DI ORTUCCHIO**  
**PROVINCIA DI L'AQUILA**

pag. 1

# ELENCO PREZZI

**OGGETTO:** MESSA IN SICUREZZA MARCIAPIEDI VIA ROMA

**COMMITTENTE:** COMUNE DI ORTUCCHIO ALLEGAT..... AL.....

DETERMINA N°..... DEL .....

DELIBERA N° 420 DEL 11.5.2023

PERMESSO DI COSTRUIRE O SCIA N° .... DEL ...

Data, 13/05/2023

IL RESPONSABILE DEL SERVIZIO



IL TECNICO

Num.Ord. TARIFFA	DESCRIZIONE DELL'ARTICOLO	unità di misura	PREZZO UNITARIO
Nr. 1 E.001.190.23 0.a	Pulizia di strada, mediante rimozione di materiale depositatosi, soffiatura e lavaggio con impiego di macchine idonee oltre a personale per la rimozione di detriti o residui vari- Pulizia di strada, mediante rimozione di materiale depositatosi <b>euro (uno/44)</b>	mq	1,44
Nr. 2 U.005.040.04 0.a	Bitumatura di ancoraggio con 0,75 Kg/m2 di emulsione bituminosa acida al 60% data su sottofondi rullati o su strati bituminosi- Bitumatura di ancoraggio <b>euro (zero/91)</b>	mq	0,91
Nr. 3 U.005.040.06 0.a	Conglomerato bituminoso per strato di collegamento (binder) costituito da miscela di aggregati e bitume tradizionale, con possibilità di utilizzazione fino al 25% in massa di materiale riciclato, confezionato a caldo in idonei impianti. Per la costituzione della miscela, potrà altresì essere impiegato materiale fresato da qualsiasi precedente strato bitumato di pavimentazioni stradali, purché in quantità non superiore al 30 % della massa totale della miscela di conglomerato Steso in opera con vibrofinitrici, e costipato con appositi rulli fino ad ottenere le caratteristiche del C. S. d'A., compreso ogni predisposizione per la stesa ed onere per dare il lavoro finito:- Strato di collegamento (binder) in conglomerato bituminoso modificato <b>euro (due/05)</b>	m <sup>2</sup> x cm	2,05
Data, 13/05/2023			
<p style="text-align: center;"><b>Il Tecnico</b></p> 			

Comune di Ortucchio Prot. N. 0002685 del 17-05-2023 partenza Cat6 Cl.1

MESSA IN SICUREZZA STRADE FUCENSI NEL COMUNE DI ORTUCCHIO

STRADA 28



ALLEGAT..... AL.....  
 DETERMINA N°..... DEL .....

DELIBERA N° 42 DEL 11.5.2023

PERMESSO DI COSTRUIRE O SOA N°..... DEL.....

IL RESPONSABILE DEL SERVIZIO

A large, handwritten signature in black ink, written over the text 'IL RESPONSABILE DEL SERVIZIO'.

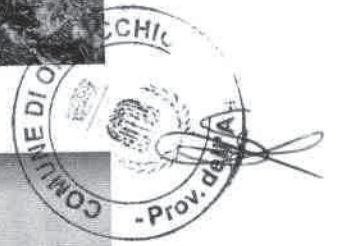

**STRADA 30**





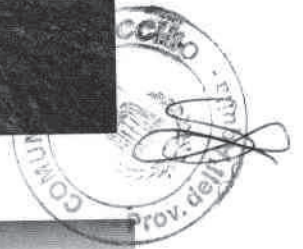
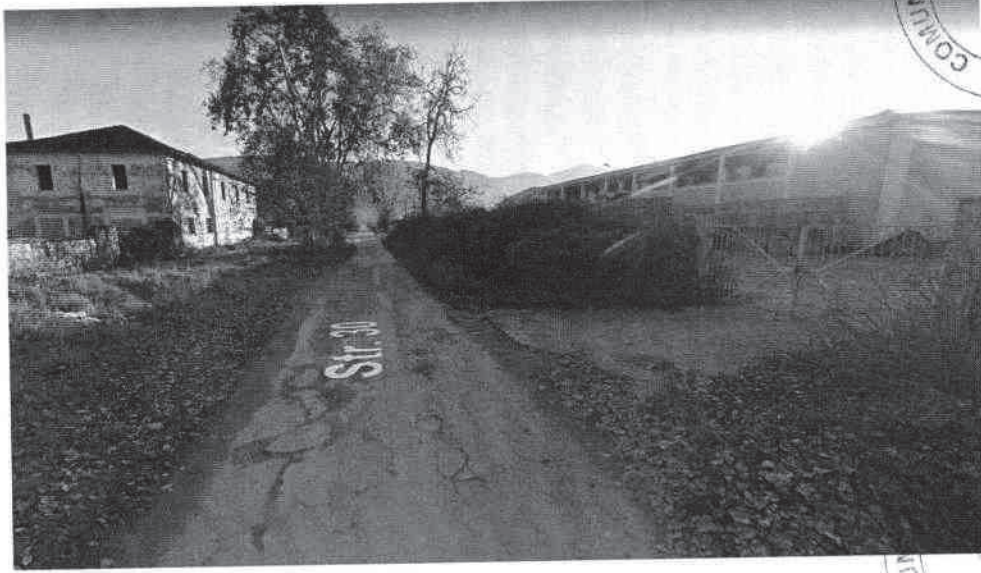



**STRADA 27**

